



REGIONE BASILICATA
PROVINCIA DI MATERA
COMUNE DI PISTICCI



STUDIO TECNICO
Arch. Maria Antonietta Roselli
85049 Trecchina (Pz) Via San Marco, 50
tel-fax 0973-826159 cell. 333-6065861
e-mail: studiotecnicoroselli@gmail.com

Rev.	Descrizione	Redatto	Data	Verificato	Data
------	-------------	---------	------	------------	------

UBICAZIONE :

C/da La Canala SNC - loc. Marconia di Pisticci - 75015 Pisticci (MT)

PROGETTO :

- Realizzazione Nuovo Impianto Carburanti per Autotrazione

ELABORATO :

- Stralcio PRG - Stralcio Tavola Vincoli con indicazione area interessata dalla costruzione dell'impianto carburanti
- Stralcio Nuovo Regolamento Urbanistico con indicazione area interessata dalla costruzione dell'impianto carburanti
- Stralcio Piano Paesistico di Area Vasta del Metapontino con indicazione area interessata dalla costruzione dell'impianto carburanti
- Stralcio PAI
- Relazione Tecnica

TECNICO:

Arch. Maria Antonietta Roselli



COMMITTENTE:

Alessandro Purgatorio

Tav. Int. 1B

Scala:1:25000

Data: 10.12.2019

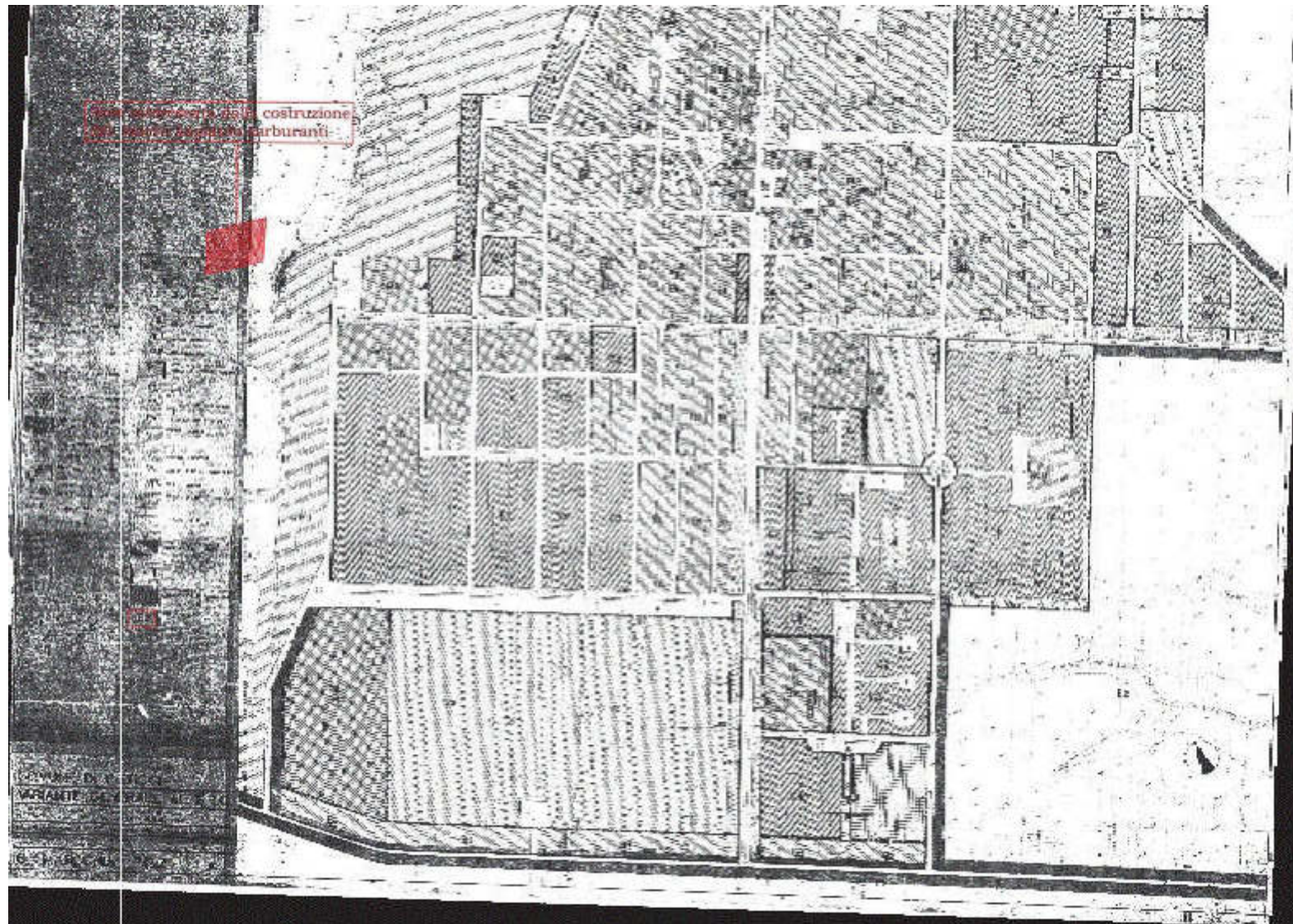

Area sottostante alla costruzione
per attività di laboratorio

MANIT

LEGENDA

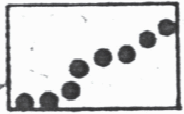

CONFINE DEL TERRITORIO
COMUNALE



LIMITE AREA SOTTOPOSTA A
VINCOLO PAESISTICO

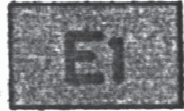

ZONA AGRICOLA DI SALVAGUARDIA
IDROGEOLOGICA E AMBIENTALE

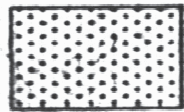

AREA CON VINCOLO DI
CONSERVAZIONE NATURALISTICA

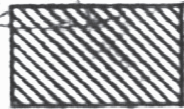

AREA IRRIGUA

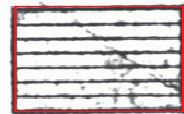

AREA IRRIGUA IN PROGRAMMA

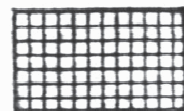

AREA INDUSTRIALE

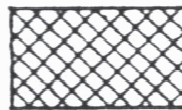

AREA CIMITERIALE

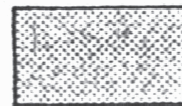

AREA DI RISPETTO
CIMITERIALE

REGIONE BASILICATA
DIPARTIM. ASSETTO DEL TERRITORIO
UFFICIO URBANISTICA E AMBIENTE

Approvato con D.P.G.R. n. 781
del 9-7-90

Potenza, li 8 LUG. 1991

Il Dirig. dell'Ufficio Urbanistica e Ambiente
(Ing. Alfonso Alagia)

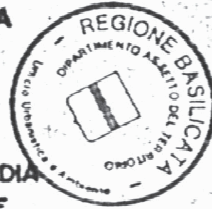

Per copia conforme all'originale
depositata agli atti
IL DIRIGENTE

arch. A. Balsebre

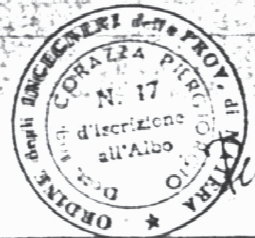

COMUNE DI PISTICCI

VARIANTE GENERALE AL P.R.G.

STUDIO CORAZZA E ASSOCIATI · VIALE DELLE NAZIONI UNITE 7 · MATERA
ING. PIERGIORGIO CORAZZA · ARCH. MAURO SAITO · GEOM. GIUSEPPE FAVOINO

PROGETTO : ING. PIERGIORGIO CORAZZA ARCH. MAURO SAITO ARCH. M. CRISTINA LATRONICO

SCALA
1:25000

ARCHIVIO
314 u

DATA
luglio 1983

AGGIORNAMENTI

DISEGNATORE
vito lionetti

01 VINCOLI SUL TERRITORIO

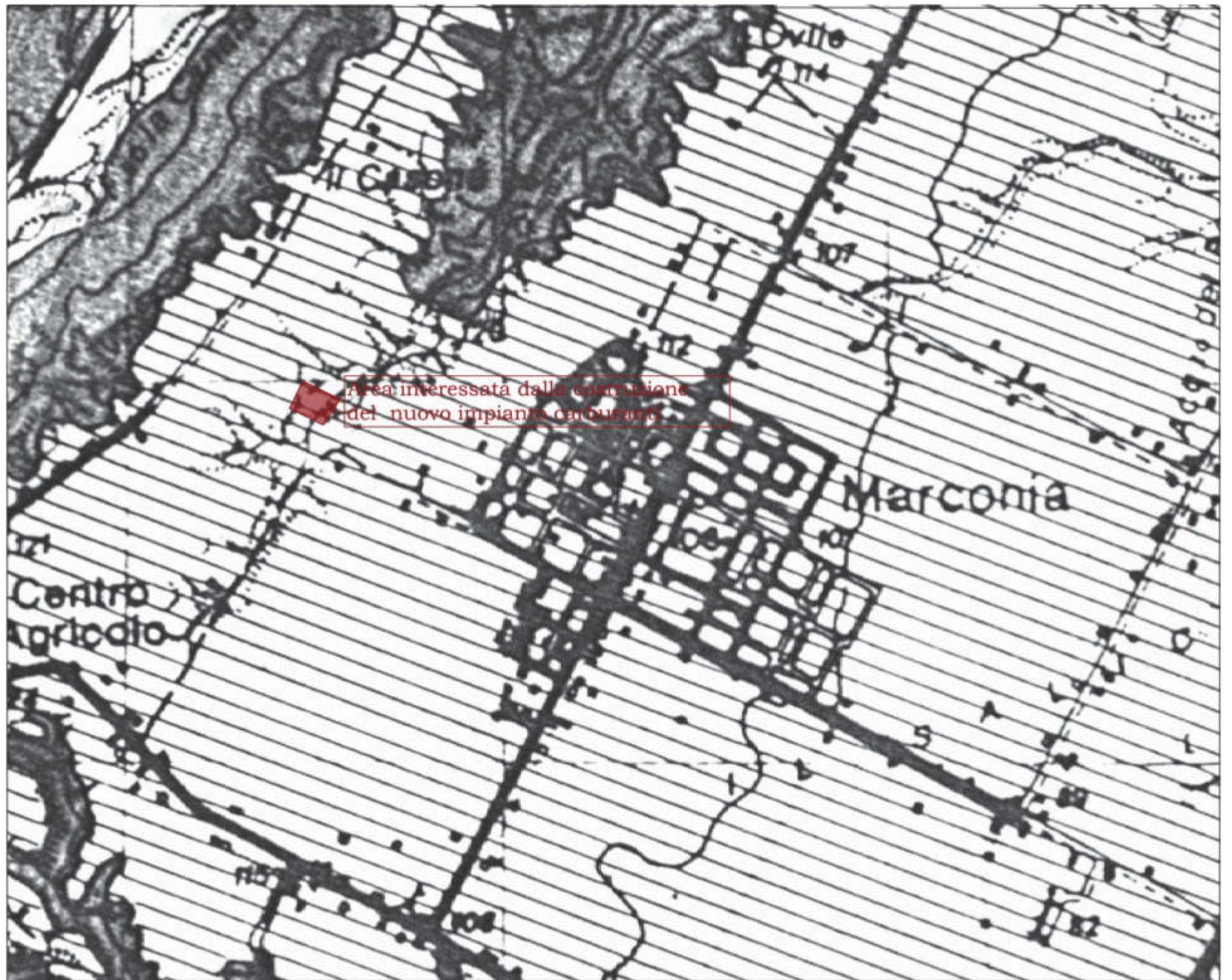

Area interessata dalla costruzione
del nuovo impianto carburanti.